BB8 (17 ต่อ 2

บันทึกข้อความ

ส่วนราชการ กลุ่มงานบริหารงานทั่วไป โรงพยาบาลเมืองปาน อำเภอเมืองปาน จังหวัดลำปาง

ที่ ลป ๐๐๓๒.๓๐๑/๘๕ **วันที่** ๒๙ มีนาคม ๒๕๖๑

เรื่อง ขออนุญาตนำคู่มือการปฏิบัติงานเรื่องร้องเรียน และแผนผังขั้นตอนการร้องเรียน เผยแพร่บนเว็บไซต์ของโรงพยาบาล

เรียน ผู้อำนวยการโรงพยาบาลเมืองปาน

โรงพยาบาลเมืองปาน ขออนุญาตเผยแพร่คู่มือการปฏิบัติงานเรื่องร้องเรียน และแผนผังขั้นตอนการร้องเรียน บนเว็ปไซต์หน่วยงาน (http://www.muangpanhealth.com) เพื่อให้เจ้าหน้าที่โรงพยาบาลเมืองปาน และบุคคลทั่วไปได้ทราบแนวทางดังกล่าว ต่อไป

จึงเรียนมาเพื่อทราบ และโปรดพิจารณาอนุมัติ

(นางสาวพิณญาดา ดวงสาร)
นักจัดการงานทั่วไปปฏิบัติการ

ทราบ และเห็นควรนำเผยแพร่บนเว็บไซต์ต่อไป

พันโท
(ศุภชัย คูสุวรรณ)
นายแพทย์ชำนาญการ รักษาการในตำแหน่ง
ผู้อำนวยการโรงพยาบาลเมืองปาน

คู่มือการปฏิบัติงาน
กระบวนการจัดการเรื่องร้องเรียนการปฏิบัติงาน
หรือการบริการของเจ้าหน้าที่
ประจำปี พ.ศ. ๒๕๖๑

โรงพยาบาลเมืองปาน
จังหวัดลำปาง
โทร. ๐๕๔-๒๗๖-๐๒๐

คำนำ

โรงพยาบาลเมืองปาน จังหวัดลำปาง มีการทำงาน ตามนโยบายการประเมินคุณธรรมและความโปร่งใสในการดำเนินงานของหน่วยงานภาครัฐ เพื่อดำเนินงานการป้องกันและปราบปรามการทุจริตและประพฤติมิชอบ การส่งเสริม และคุ้มครองจริยธรรมของส่วนราชการ ให้สอดคล้องกับยุทธศาสตร์ชาติว่าด้วยการป้องกันและปราบปราม การทุจริต ระยะที่ ๓ (พ.ศ. ๒๕๖๐-๒๕๖๔) เพื่อใช้เป็นเครื่องมือสำคัญในการสร้างการมีส่วนร่วมจากทุกภาคี เครือข่ายด้านการป้องกันและปราบปรามการทุจริตคอร์รัปชั่น การส่งเสริมและคุ้มครองจริยธรรมทั้งภาครัฐ ภาคเอกชน โดยร่วมกำหนดเป้าหมายการพัฒนานำ กลยุทธ์ไปสู่การปฏิบัติตามแผนงาน/โครงการที่วางไว้ ไปสู่เป้าหมายเดียวกัน คือความสำเร็จอย่างมีประสิทธิภาพและประสิทธิผล นอกจากนี้ ยังมีหน้าที่สำคัญในการ ประสาน ติดตามหน่วยงานที่เกี่ยวข้องเกี่ยวกับการจัดการเรื่องร้องเรียนการทุจริตและประพฤติมิชอบ จากช่องทางการร้องเรียน เป็นไปตามระเบียบสำนักนายกรัฐมนตรีว่าด้วยการจัดการเรื่องราวร้องทุกข์ พ.ศ. ๒๕๕๒ ตั้งอยู่บนพื้นฐาน ของหลักธรรมาภิบาล (Good Governance) ปีงบประมาณ พ.ศ. ๒๕๖๑ ได้ทบทวนคู่มือการปฏิบัติงานกระบวนการจัดการเรื่องร้องเรียนการปฏิบัติงานหรือการบริการของเจ้าหน้าที่ เพื่อเป็นวิธีปฏิบัติงาน (Work Instruction) สอดรับกับกระบวนการจัดการเรื่องราวร้องทุกข์ สำนักงานปลัดกระทรวงสาธารณสุข หวังเป็นอย่างยิ่งว่า คู่มือการปฏิบัติงานกระบวนการจัดการเรื่องร้องเรียนการปฏิบัติงานหรือการบริการของเจ้าหน้าที่ ด้านการทุจริตและประพฤติมิชอบ จะเป็นประโยชน์สำหรับหน่วยงานและบุคลากรผู้ปฏิบัติงานที่จะนำไปเป็นมาตรฐานการปฏิบัติงาน จัดการเรื่อง ร้องเรียน/แจ้งเบาะแสด้านการทุจริตและประพฤติมิชอบอย่างมีคุณภาพ

ศูนย์รับเรื่องราวร้องเรียน ร้องทุกข์
โรงพยาบาลเมืองปาน
๑ มกราคม ๒๕๖๑

สารบัญ

เนื้อหา	หน้า
หลักการและเหตุผล	๑
คำจำกัดความ	๒
แผนผังกระบวนการจัดการเรื่องร้องเรียน/ร้องทุกข์	๓
ขั้นตอนการปฏิบัติงาน	๔
การบันทึกข้อร้องเรียน	๕
ภาคผนวก	
แบบฟอร์มรับแจ้งเหตุการณ์ร้องเรียน/ร้องทุกข์ (ด้วยตนเอง)	๗
แบบฟอร์มรับแจ้งเหตุการณ์ร้องเรียน/ร้องทุกข์ (โทรศัพท์)	๘
แบบฟอร์มแจ้งการร้องเรียน/ร้องทุกข์	๙
แบบฟอร์มแจ้งผลการดำเนินการรับเรื่องร้องเรียน/ร้องทุกข์	๑๐

คู่มือการปฏิบัติงานรับเรื่องร้องเรียน ร้องทุกข์
โรงพยาบาลเมืองปาน ประจำปี พ.ศ. ๒๕๖๑

หลักการและเหตุผล

พระราชกฤษฎีกาว่าด้วยเรื่องหลักเกณฑ์และวิธีการบริหารกิจการบ้านเมืองที่ดี พ.ศ. ๒๕๔๖ ได้กำหนดแนวทางปฏิบัติราชการ มุ่งให้เกิดประโยชน์สุขแก่ประชาชน โดยยึดประชาชนเป็นศูนย์กลาง เพื่อตอบสนองความต้องการของประชาชนให้เกิดความผาสุกและความเป็นอยู่ที่ดีของประชาชน เกิดผลสัมฤทธิ์ต่องานบริการที่มีประสิทธิภาพและเกิดความคุ้มค่าในการให้บริการ ไม่มีขั้นตอนปฏิบัติงานเกินความจำเป็น มีการปรับปรุงภารกิจให้ทันต่อสถานการณ์ ประชาชนได้รับการอำนวยความสะดวกและได้รับการตอบสนองความต้องการ และมีการประเมินผลการให้บริการอย่างสม่ำเสมอ ภายใต้การอภิบาลระบบการรับเรื่องราว ร้องทุกข์ บนพื้นฐานของหลักธรรมาภิบาล (Good Governance) ของระบบอย่างสูงสุดและยั่งยืนต่อไป

การจัดตั้งศูนย์รับเรื่องราวร้องทุกข์ โรงพยาบาลเมืองปาน

เพื่อให้การบริหารระบบราชการเป็นไปด้วยความถูกต้อง บริสุทธิ์ ยุติธรรม ควบคู่กับการพัฒนาบำบัดทุกข์ บำรุงสุข ตลอดจนดำเนินการแก้ไขปัญหาความเดือดร้อนของประชาชนได้อย่างมีประสิทธิภาพ ด้วยความรวดเร็วประสบผลสำเร็จอย่างเป็นรูปธรรม อีกทั้งเพื่อเป็นศูนย์รับแจ้งเบาะแสการทุจริต หรือไม่ได้รับความเป็นธรรมจากการปฏิบัติงานของเจ้าหน้าที่ สำนักงานสาธารณสุขอำเภอแม่แจ่ม จึงได้จัดตั้งศูนย์รับเรื่องราวร้องทุกข์ขึ้น ซึ่งในกรณีการร้องเรียนเกี่ยวกับบุคคล จะมีการเก็บรักษาเรื่องราวไว้เป็นความลับและปกปิดชื่อผู้ร้องเรียน เพื่อมิให้ผู้ร้องเรียนได้รับผลกระทบและได้รับความเดือดร้อนจากการร้องเรียน

สถานที่ตั้ง

ตั้งอยู่ที่ ๓๗๔ หมู่ ๔ โรงพยาบาลเมืองปาน ตำบลเมืองปาน อำเภอเมืองปาน จังหวัดลำปาง

หน้าที่และความรับผิดชอบ

เป็นศูนย์กลางในการรับเรื่องร้องเรียน/ร้องทุกข์ และให้บริการข้อมูลข่าวสาร ให้คำปรึกษา รับเรื่องปัญหาความต้องการและข้อเสนอแนะของประชาชน

วัตถุประสงค์

๑) เพื่อให้บุคลากรผู้เกี่ยวข้อง หรือเจ้าหน้าที่ผู้รับผิดชอบสามารถนำไปเป็นกรอบแนวทางการดำเนินงานให้เกิดเป็นรูปธรรม ปฏิบัติงานตามมาตรฐานกระบวนการจัดการเรื่องร้องเรียน/แจ้งเบาะแส ด้านการทุจริตและประพฤติมิชอบได้อย่างมีประสิทธิภาพ

๒) เพื่อให้มั่นใจว่ากระบวนการจัดการเรื่องร้องเรียน/แจ้งเบาะแสด้านการทุจริต และประพฤติมิชอบใช้เป็นแนวทางการปฏิบัติงานตามขั้นตอนที่สอดคล้องกับข้อกำหนด ระเบียบ หลักเกณฑ์ และกฎหมาย ที่เกี่ยวข้องกับการรับเรื่องราวร้องทุกข์ อย่างครบถ้วนและมีประสิทธิภาพ

๓) เพื่อเป็นหลักฐานแสดงขั้นตอนและวิธีการปฏิบัติงาน ที่สามารถถ่ายทอดให้กับผู้เข้ามาปฏิบัติงานใหม่ พัฒนาให้การทำงานเป็นมืออาชีพ รวมทั้งแสดงหรือเผยแพร่ให้กับบุคคลภายนอกหรือผู้ใช้บริการ ให้สามารถเข้าใจและใช้ประโยชน์จากกระบวนการที่มีอยู่ รวมถึงการเสนอแนะ ปรับปรุงกระบวนการในการปฏิบัติงาน

๔) เพื่อพิทักษ์สิทธิของประชาชนและผู้ร้องเรียน/แจ้งเบาะแส

คำจำกัดความ

ผู้รับบริการ หมายถึง ผู้ที่มารับบริการจากส่วนราชการและประชาชนทั่วไป

ผู้มีส่วนได้ส่วนเสีย หมายถึง ผู้ที่ได้รับผลกระทบ ทั้งทางบวกและทางลบ ทั้งทางตรงและทางอ้อมจากการดำเนินการของส่วนราชการ เช่น ประชาชนในเขตอำเภอแม่แจ่ม

การจัดการเรื่องร้องเรียน หมายถึง ความครอบคลุมถึงการจัดการในเรื่องข้อร้องเรียน/ร้องทุกข์/ข้อเสนอแนะ/ข้อคิดเห็น/คำชมเชย/การสอบถามหรือการร้องขอข้อมูล

ผู้ร้องเรียน/ร้องทุกข์ หมายถึง ประชาชนทั่วไป/ผู้มีส่วนได้ส่วนเสียที่มาติดต่อราชการผ่านช่องทางต่างๆ โดยมีวัตถุประสงค์ครอบคลุมการร้องเรียน/ร้องทุกข์/ข้อเสนอแนะ/ข้อคิดเห็น/คำชมเชย/การสอบถามหรือการร้องขอข้อมูล

ช่องทางการรับข้อร้องเรียน/ร้องทุกข์ หมายถึง ช่องทางต่างๆ ที่ใช้ในการรับเรื่องร้องเรียน/ร้องทุกข์ เช่น ติดต่อด้วยตนเอง ติดต่อผ่านทางโทรศัพท์ เวปไซด์ เวปเพจ Face Book

ส่วนราชการ หมายถึง ส่วนราชการตามกฎหมายว่าด้วยการปรับปรุงกระทรวง ทบวง กรม และหน่วยงานอื่นของรัฐที่อยู่ในกำกับของราชการ ฝ่ายบริหาร แต่ไม่รวมถึงองค์กรปกครองส่วนท้องถิ่นและรัฐวิสาหกิจ

ผู้บริหาร หมายถึง ผู้ที่มีอำนาจลงนามหรือสั่งการในขั้นตอนต่างๆ เพื่อให้เรื่องร้องเรียน/ แจ้งเบาะแสด้านการทุจริตและประพฤติมิชอบได้รับการแก้ไขและ/หรือเป็นที่ยุติ ตลอดจนพิจารณาพัฒนา ระบบร้องเรียน/แจ้งเบาะแสด้านการทุจริตและประพฤติมิชอบให้เกิดประโยชน์สูงสุด

เรื่องร้องเรียน หมายถึง ความเดือดร้อนเสียหายอันเกิดจากการปฏิบัติหน้าที่ต่างๆ ของเจ้าหน้าที่ ของรัฐที่เกี่ยวข้องกับกระทรวงสาธารณสุข เช่น การประพฤติมิชอบตามประมวลจริยธรรมข้าราชการพลเรือน และจรรยาข้าราชการสำนักงานปลัดกระทรวงสาธารณสุข หรือพบความผิดปกติในกระบวนการจัดซื้อ จัดจ้าง ในส่วนราชการของกระทรวงสาธารณสุข การบรรจุแต่งตั้งข้าราชการ พนักงานราชการและลูกจ้าง ข้อเสนอแนะและ/หรือข้อคิดเห็นต่างๆ

การดำเนินการ หมายถึง การจัดการกับเรื่องร้องเรียน/แจ้งเบาะแสตั้งแต่ต้นจนถึงการได้รับการ แก้ไขหรือได้ข้อสรุป เพื่อแจ้งผู้ร้องเรียนกรณีที่ผู้ร้องเรียนแจ้งชื่อ ที่อยู่ชัดเจน

ระยะเวลาในการเปิดให้บริการ

เปิดให้บริการวันจันทร์ ถึง วันศุกร์ (ยกเว้นวันหยุดราชการ) ตั้งแต่ ๐๘.๓๐ น – ๑๖.๓๐ น.

แผนผังกระบวนการจัดการเรื่องร้องเรียน/ร้องทุกข์
โรงพยาบาลเมืองปาน จังหวัดลำปาง

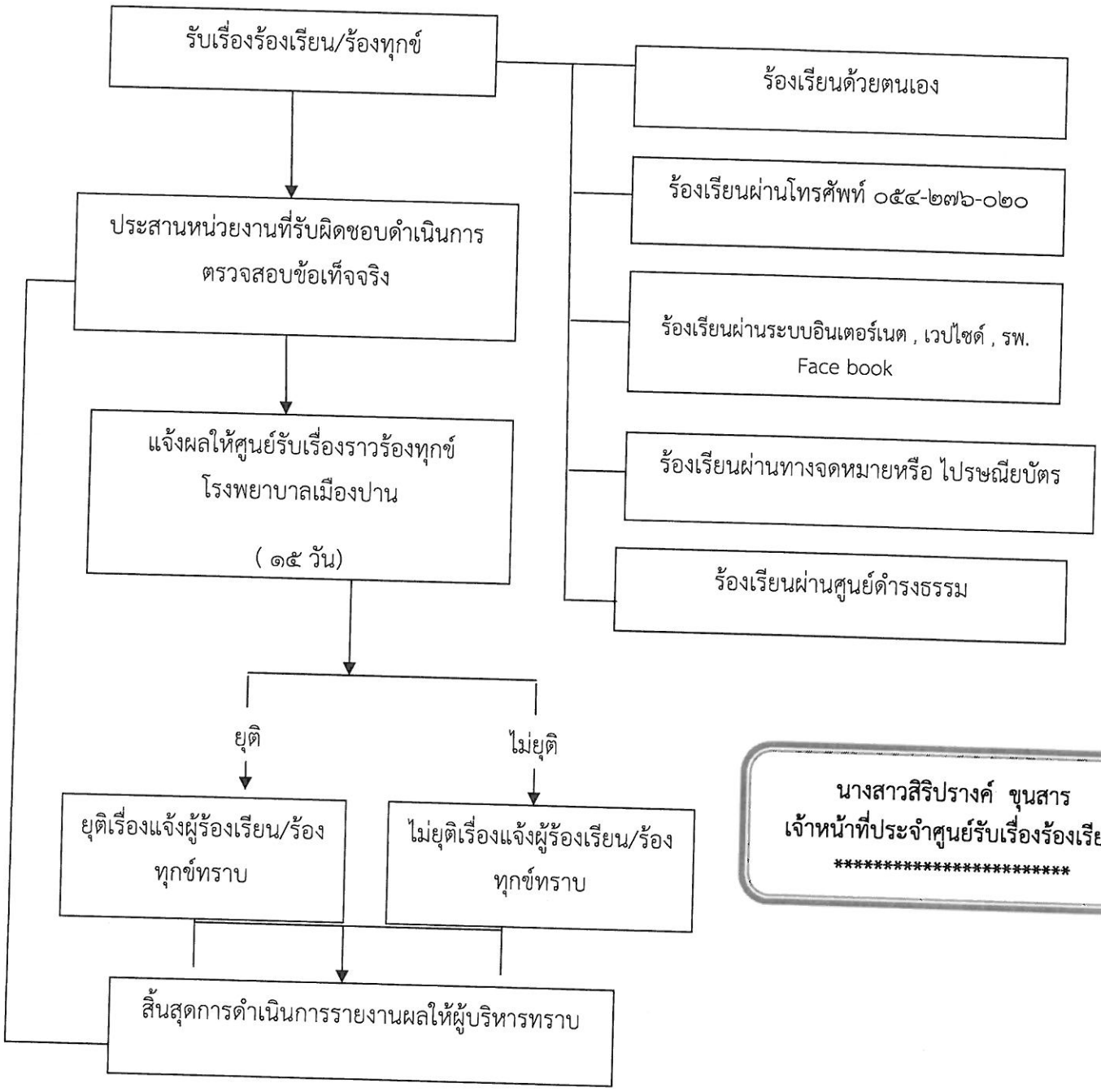

นางสาวสิริปรางค์ ขุนสาร
เจ้าหน้าที่ประจำศูนย์รับเรื่องร้องเรียน
****

ขั้นตอนการปฏิบัติงาน

การตั้งผู้รับผิดชอบจัดการข้อร้องเรียน/ร้องทุกข์ ของหน่วยงาน

-การจัดตั้งศูนย์/จุดรับข้อร้องเรียน/ร้องทุกข์ ของประชาชน

-จัดทำคำสั่งแต่งตั้งเจ้าหน้าที่ประจำศูนย์

-แจ้งผู้รับผิดชอบตามคำสั่งสำนักงานสาธารณสุขอำเภอแม่แจ่ม เพื่อความสะดวกในการประสานงาน

การรับและตรวจสอบข้อร้องเรียน/ร้องทุกข์ จากช่องทางต่างๆ

ดำเนินการรับและติดตามตรวจสอบข้อร้องเรียน ร้องทุกข์ ที่เข้ามายังหน่วยงานจากช่องทางต่างๆ โดยมีข้อปฏิบัติตามที่กำหนด ดังนี้

ช่องทาง	ความถี่ในการตรวจสอบช่องทาง	ระยะเวลาดำเนินการรับข้อร้องเรียน/ร้องทุกข์เพื่อประสานหาแนวทางแก้ไข	หมายเหตุ
ร้องเรียนด้วยตนเอง ณ ศูนย์รับเรื่องราวร้องทุกข์สำนักงานโรงพยาบาลเมืองปาน	ทุกครั้งที่มีการร้องเรียน	ภายใน ๑ วันทำการ	
ร้องเรียนผ่านเว็ปเพจสำนักงานโรงพยาบาลเมืองปาน	ทุกวัน	ภายใน ๑ วันทำการ	
ร้องเรียนทางโทรศัพท์ ๐๕๔-๒๗๖-๐๒๐	ทุกวัน	ภายใน ๑ วันทำการ	
ร้องเรียนผ่าน Face book ของโรงพยาบาลเมืองปาน	ทุกวัน	ภายใน ๑ วันทำการ	
ร้องเรียนผ่านทางจดหมายไปรษณียบัตร	ทุกวัน	ภายใน ๑ วันทำการ	
ร้องเรียนผ่านศูนย์ดำรงธรรมอำเภอ/จังหวัด/สำนักนายกรัฐมนตรี	เมื่อได้รับแจ้ง	ภายใน ๑ วันทำการ	

การบันทึกข้อร้องเรียน

กรอกแบบฟอร์มข้อร้องเรียน/ร้องทุกข์ โดยมีรายละเอียด ชื่อ-สกุล ที่อยู่ หมายเลขโทรศัพท์ติดต่อ เรื่องร้องเรียน/ร้องทุกข์ และสถานที่เกิดเหตุ

ทุกช่องทางมีการร้องเรียน เจ้าหน้าที่ต้องบันทึกข้อร้องเรียน/ร้องทุกข์ ลงสมุดบันทึกข้อร้องเรียน /ร้องทุกข์

การประสานหน่วยงานเพื่อแก้ไขปัญหาข้อร้องเรียน ร้องทุกข์ และการแจ้งผู้ร้องเรียน ร้องทุกข์ทราบ

๑. กรณีเป็นการขอข้อมูลข่าวสาร ประสานหน่วยงานผู้ครอบครองเอกสารเจ้าหน้าที่ที่เกี่ยวข้อง เพื่อให้ข้อมูลแก่ผู้ร้องขอได้ทันที

๒. ข้อร้องเรียน/ร้องทุกข์ ที่เป็นการร้องเรียนเกี่ยวกับคุณภาพการให้บริการของหน่วยงาน เช่น ไฟฟ้าดับ การกำจัดขยะมูลฝอย ฯลฯ เป็นต้น จัดทำบันทึกข้อความเสนอไปยังผู้บริหารเพื่อสั่งการหน่วยงานที่เกี่ยวข้อง โดยเบื้องต้นอาจโทรศัพท์แจ้งไปยังหน่วยงานที่เกี่ยวข้อง

๓. ข้อร้องเรียน/ร้องทุกข์ ที่ไม่อยู่ในความรับผิดชอบของโรงพยาบาลเมืองปาน ให้ดำเนินการประสานหน่วยงานภายนอกที่เกี่ยวข้อง เพื่อให้เกิดความรวดเร็วและถูกต้อง ในการแก้ไขปัญหาต่อไป

๔. ข้อร้องเรียนที่ส่งผลกระทบต่อหน่วยงาน เช่น กรณี ผู้ร้องเรียนทำหนังสือร้องเรียนความไม่โปร่งใสในการจัดซื้อจัดจ้าง ให้เจ้าหน้าที่จัดทำบันทึกข้อความเพื่อเสนอผู้บริหารพิจารณาสั่งการไปยังหน่วยงานที่รับผิดชอบ เพื่อดำเนินการตรวจสอบและแจ้งผู้ร้องเรียนทราบ ต่อไป

การติดตามแก้ไขปัญหาข้อร้องเรียน

ให้หน่วยงานที่เกี่ยวข้องรายงานผลการดำเนินงานให้ทราบภายใน ๕ วัน เพื่อเจ้าหน้าที่ศูนย์ฯ จะได้แจ้งให้ผู้ร้องเรียนทราบ ต่อไป

การรายงานผลการดำเนินการให้ผู้บริหารทราบ

๑.ให้รวบรวมและรายงานสรุปการจัดข้อร้องเรียน/ร้องทุกข์ ให้ผู้บริหารทราบทุกไตรมาส

๒.ให้รวบรวมรายงานสรุปข้อร้องเรียนหลังจากสิ้นปีงบประมาณ เพื่อนำมาวิเคราะห์การจัดการข้อร้องเรียน/ร้องทุกข์ ในภาพรวมของหน่วยงาน เพื่อให้เป็นแนวทางในการแก้ไข ปรับปรุง พัฒนาองค์กร ต่อไป

มาตรฐานงาน

๑.การดำเนินการร้องเรียน ร้องทุกข์ ให้แล้วเสร็จภายในระยะเวลาที่กำหนด

๒.กรณีได้รับเรื่องร้องเรียน ร้องทุกข์ ให้ศูนย์รับเรื่องราวร้องทุกข์สำนักงานสาธารณสุขอำเภอแม่แจ่ม ดำเนินการตรวจสอบและพิจารณาส่งเรื่องให้หน่วยงานที่เกี่ยวข้อง ดำเนินการแก้ไขปัญหาข้อร้องเรียน ร้องทุกข์ ให้แล้วเสร็จภายใน ๑๕ วันทำการ

ภาคผนวก

แบบฟอร์ม

แบบฟอร์มใบรับแจ้งเหตุร้องราวร้องเรียน/ร้องทุกข์
แบบคำร้องทุกข์/ร้องเรียน (ด้วยตนเอง) **(แบบคำร้องเรียน ๑)**

ที่ โรงพยาบาลเมืองปาน

วันที่ .....เดือน.....พ.ศ.....

เรื่อง.....

เรียน โรงพยาบาลเมืองปาน

ข้าพเจ้า.....อายุ.....ปี อยู่บ้านเลขที่.....หมู่.....ตำบล.....อำเภอ.....จังหวัด.....โทรศัพท์.....อาชีพ.....ตำแหน่ง.....บัตรประชาชน.....เลขที่.....ออกโดย.....วันออกบัตร.....บัตรหมดอายุ.....มีความประสงค์ขอร้องทุกข์/ร้องเรียนเพื่อให้โรงพยาบาลเมืองปาน พิจารณาดำเนินการช่วยเหลือหรือแก้ไขปัญหาเรื่อง.....

.....

ทั้งนี้ข้าพเจ้าขอรับรองว่าคำร้องทุกข์/ร้องเรียนตามข้างต้นเป็นความจริงและยินดีรับผิดชอบทั้งทางแพ่งและทางอาญาหากจะพึงมี

โดยข้าพเจ้าขอส่งเอกสารหลักฐานประกอบการร้องทุกข์/ร้องเรียน(ถ้ามี) ได้แก่

๑).....จำนวน.....ชุด
๒).....จำนวน.....ชุด
๓).....จำนวน.....ชุด
๔).....จำนวน.....ชุด

จึงเรียนมาเพื่อโปรดพิจารณาดำเนินการต่อไป

ขอแสดงความนับถือ

ลงชื่อ.....

(.....)

ผู้ร้องทุกข์/ร้องเรียน

ศูนย์รับเรื่องร้องเรียน

โทร.๐๕๔-๒๗๖-๐๒๐

แบบคำร้องทุกข์/ร้องเรียน (โทรศัพท์) **(แบบคำร้องที่ ๒)**

ที่ โรงพยาบาลเมืองปาน

วันที่ .....เดือน.....พ.ศ.....

เรื่อง.....

เรียน โรงพยาบาลเมืองปาน

ข้าพเจ้า.....อายุ.....ปี อยู่บ้านเลขที่.....
หมู่.....ตำบล.....อำเภอ.....จังหวัด.....
โทรศัพท์.....อาชีพ.....ตำแหน่ง.....
มีความประสงค์ขอร้องทุกข์/ร้องเรียนเพื่อให้โรงพยาบาลเมืองปาน พิจารณาดำเนินการช่วยเหลือหรือแก้ไขปัญหาเรื่อง.....
.....
.....
.....
.....
.....
โดยขออ้าง.....
.....
.....เป็นพยานหลักฐานประกอบ

ทั้งนี้ข้าพเจ้าขอรับรองว่าคำร้องทุกข์/ร้องเรียนตามข้างต้นเป็นความจริงและเจ้าหน้าที่ได้แจ้งให้ข้าพเจ้าทราบแล้วหากเป็นคำร้องที่ไม่สุจริตอาจต้องรับผิดตามกฎหมายได้

ลงชื่อ.....เจ้าหน้าที่ผู้รับเรื่อง

(.....)

วันที่ .....เดือน.....พ.ศ.....

เวลา.....

ศูนย์รับเรื่องร้องเรียน

โทร.๐๕๔-๒๗๖-๐๒๐

แบบแจ้งการรับเรื่องร้องทุกข์/ร้องเรียน **(ตอบข้อร้องเรียนที่ ๑)**

ที่ ชม ๒๕๒๓/(เรื่องร้องเรียน)/.....

โรงพยาบาลเมืองปาน
ตำบลเมืองปาน อำเภอเมืองปาน
จังหวัดลำปาง

วันที่ .....เดือน..... พ.ศ. .....

เรื่อง ตอบรับการรับเรื่องร้องทุกข์/ร้องเรียน

เรียน .....

ตามที่ท่านได้ร้องทุกข์/ร้องเรียนผ่านศูนย์รับเรื่องร้องเรียนโรงพยาบาลเมืองปาน จังหวัดลำปาง โดยทาง ( ) หนังสือร้องเรียนทางไปรษณีย์ ( ) ด้วยตนเอง ( ) ทางโทรศัพท์
( ) อื่น.....
ลงวันที่..... เกี่ยวกับเรื่อง.....
.....นั้น

โรงพยาบาลเมืองปาน ได้ลงทะเบียนรับเรื่องร้องทุกข์/ร้องเรียนของท่านไว้แล้วตามทะเบียนรับเรื่อง เลขรับที่.....ลงวันที่.....และโรงพยาบาลเมืองปาน ได้พิจารณาเรื่องของท่านแล้วเห็นว่า

( ) เป็นเรื่องที่อยู่ในอำนาจหน้าที่ของโรงพยาบาลเมืองปาน และได้มอบหมายให้.....เป็นหน่วยตรวจสอบและดำเนินการ

( ) เป็นเรื่องที่ไม่อยู่ในอำนาจหน้าที่ของโรงพยาบาลเมืองปาน และได้จัดส่งเรื่องให้.....ซึ่งเป็นหน่วยงานที่มีอำนาจหน้าที่เกี่ยวข้องดำเนินการต่อไปแล้วทั้งนี้ ท่านสามารถติดต่อประสานงาน หรือขอทราบผลโดยตรงกับหน่วยงานดังกล่าวได้อีกทางหนึ่ง

( ) เป็นเรื่องที่มีกฎหมายบัญญัติขั้นตอนและวิธีการปฏิบัติไว้เป็นการเฉพาะแล้ว ตามกฎหมาย ..... จึงขอให้ท่านดำเนินการตามขั้นตอนและวิธีการที่กฎหมายนั้นบัญญัติไว้ต่อไป

จึงแจ้งมาเพื่อทราบ

ขอแสดงความนับถือ

ศูนย์รับเรื่องร้องเรียน
โทร.๐๕๔-๒๗๖- ๐๒๐

แบบแจ้งผลการดำเนินการต่อรับเรื่องร้องทุกข์/ร้องเรียน (ตอบข้อร้องเรียน ๒)

ที่ ชม.๐๓๓๒/(เรื่องร้องเรียน)/.....

โรงพยาบาลเมืองปาน
ตำบลเมืองปาน อำเภอเมืองปาน
จังหวัดลำปาง

วันที่ .....เดือน..... พ.ศ. .....

เรื่อง แจ้งผลการดำเนินการต่อเรื่องร้องทุกข์/ร้องเรียน

เรียน .....

อ้างถึง หนังสือโรงพยาบาลเมืองปาน ที่ ชม ๐๓๓๒/.....ลงวันที่.....

สิ่งที่ส่งมาด้วย ๑. .....

๒. .....

๓.....

ตามที่โรงพยาบาลเมืองปาน (ศูนย์รับเรื่องร้องเรียน) ได้แจ้งตอบรับการรับเรื่องร้องทุกข์/ร้องเรียนของท่านตามที่ท่านได้ร้องทุกข์/ร้องเรียนไว้ ความละเอียดแจ้งแล้ว นั้น โรงพยาบาลเมืองปาน ได้รับแจ้งผลการดาเนินการจากส่วนราชการ/หน่วยงานที่เกี่ยวข้องตามประเด็นที่ท่านได้ร้องทุกข์/ร้องเรียนแล้ว ปรากฏข้อเท็จจริงโดยสรุปว่า.....

.....

.....

..... ดังมีรายละเอียดปรากฏตามสิ่งที่ส่งมาพร้อมนี้ ทั้งนี้หากท่านไม่เห็นด้วยประการใด ขอให้แจ้งคัดค้านพร้อมพยานหลักฐานประกอบด้วย

จึงแจ้งมาเพื่อทราบ

ขอแสดงความนับถือ

ศูนย์รับเรื่องร้องเรียน
โทร.๐๕๔-๒๗๖-๐๒๐

จัดทำโดย

ศูนย์รับเรื่องราวร้องทุกข์โรงพยาบาลเมืองปาน

-หมายเลขโทรศัพท์ ๐๕๔-๒๗๖-๐๒๐

คู่มือการปฏิบัติงาน
การจัดการเรื่องร้องเรียนเกี่ยวกับการจัดซื้อจัดจ้าง
ประจำปี พ.ศ. ๒๕๖๑

โรงพยาบาลเมืองปาน
ตำบลเมืองปาน อำเภอเมืองปาน จังหวัดลำปาง ๕๒๒๔๐
โทร.๐๕๔-๒๗๖-๐๒๐

คำนำ

คู่มือการปฏิบัติงานการจัดการเรื่องร้องเรียนเกี่ยวกับการจัดซื้อจัดจ้างประจำปี พ.ศ. ๒๕๖๑ ของโรงพยาบาลเมืองปาน จังหวัดลำปาง ฉบับนี้ จัดทำขึ้นเพื่อเป็นแนวทางการดำเนินการจัดการเรื่องร้องเรียนของโรงพยาบาลเมืองปาน ทั้งนี้โดยมีวัตถุประสงค์ในการบริการ ข้อมูลข่าวสาร รับฟังข้อเสนอแนะ และร้องเรียน ด้านการจัดซื้อจัดจ้าง ตามระเบียบกระทรวงการคลัง ว่าด้วยการจัดซื้อจัดจ้างและการบริหารพัสดุภาครัฐ พ.ศ. ๒๕๖๐ เพื่อให้ได้ ข้อยุติ มีความรวดเร็วและมีประสิทธิภาพตามขั้นตอน กระบวนการ และแนวทางในการปฏิบัติงานที่ชัดเจนเพื่อเป็นมาตรฐานเดียวกัน

คณะกรรมการประจำศูนย์รับเรื่องร้องเรียน
โรงพยาบาลเมืองปาน
๑ มกราคม ๒๕๖๑

สารบัญ

เนื้อหา	หน้า
คำนำ	ก
สารบัญ	ข
หลักการและเหตุผล	๑
การจัดตั้งคณะกรรมการการร้องเรียน	๑
สถานที่ตั้ง	๑
หน้าที่ความรับผิดชอบ	๑
วัตถุประสงค์	๑
แผนผังกระบวนการจัดการเรื่องการร้องเรียนฯ	๑
ช่องทางการร้องเรียน	๒
การบันทึกการร้องเรียน	๓
การประสานคณะกรรมการเรื่องร้องเรียน และหน่วยงาน	๓
เพื่อแก้ปัญหาเรื่องร้องเรียน และการแจ้งผู้ร้องเรียนทราบ	๓
การติดตามแก้ไขปัญหาเรื่องร้องเรียน	๓
การรายงานผลการดำเนินการให้ผู้บริหารทราบ	๔
มาตรฐานงาน	๔
ภาคผนวก	๕

****

คู่มือการปฏิบัติงานเรื่องร้องเรียน/ร้องทุกข์
โรงพยาบาลเมืองปาน จังหวัดลำปาง

หลักการและเหตุผล

ระเบียบกระทรวงการคลัง ว่าด้วยการจัดซื้อจัดจ้างและการบริหารพัสดุภาครัฐ พ.ศ.๒๕๖๐ โดยที่เป็นการสมควรมีระเบียบว่าด้วยการจัดซื้อจัดจ้างและการบริหารพัสดุภาครัฐ เพื่อกำหนด หลักเกณฑ์ วิธีการ และแนวทางการปฏิบัติเกี่ยวกับการจัดซื้อจัดจ้างและการบริหารพัสดุภาครัฐ ให้เหมาะสมสอดคล้องกับพระราชบัญญัติการจัดซื้อจัดจ้างและการบริหารพัสดุภาครัฐ พ.ศ.๒๕๖๐

การจัดตั้งคณะกรรมการการร้องเรียน

เพื่อให้งานการจัดซื้อจัดจ้างโรงพยาบาลเมืองปาน เป็นไปด้วยความถูกต้อง บริสุทธิ์ ยุติธรรม ตลอดจนดำเนินการแก้ไขปัญหาต่างๆ ได้อย่างมีประสิทธิภาพ รวดเร็ว และประสบความสำเร็จ อีกทั้งเพื่อเป็นการป้องกันการทุจริต หรือไม่ได้รับความเป็นธรรมจากการปฏิบัติงาน ของเจ้าหน้าที่โรงพยาบาลเมืองปาน จึงได้จัดตั้งคณะกรรมการรับเรื่องร้องเรียนขึ้น

สถานที่ตั้ง

๓๗๔ หมู่ ๔ ตำบลเมืองปาน อำเภอเมืองปาน จังหวัดลำปาง ๕๒๒๔๐
โทร.๐๕๔-๒๗๖-๐๒๐

หน้าที่ความรับผิดชอบ

เป็นศูนย์กลางการรับเรื่องร้องเรียน และให้บริการข้อมูลข่าวสาร และแก้ไขปัญหาต่างๆ ที่เกิดขึ้นจากกระบวนการจัดซื้อจัดจ้างโรงพยาบาลเมืองปาน จังหวัดลำปาง

วัตถุประสงค์

๑. เพื่อให้การดำเนินงานรับเรื่องร้องเรียนด้านการจัดซื้อจัดจ้าง ของโรงพยาบาลเมืองปาน ได้ดำเนินการอย่างเป็นระบบ
๒. เพื่อให้มั่นใจว่าได้มีการปฏิบัติตามข้อกำหนด ข้อบังคับ ระเบียบ กฎหมาย และหลักเกณฑ์เกี่ยวกับการจัดซื้อจัดจ้าง ตามระเบียบกระทรวงการคลัง ว่าด้วยการจัดซื้อจัดจ้างและการบริหารพัสดุภาครัฐ พ.ศ.๒๕๖๐
๓. เพื่อให้คณะกรรมการรับเรื่องร้องเรียนสำนักงานสาธารณสุขอำเภอแม่แจ่ม ใช้เป็นแนวทางในการปฏิบัติ

แผนผังกระบวนการจัดการเรื่องการร้องเรียนการจัดซื้อจัดจ้าง

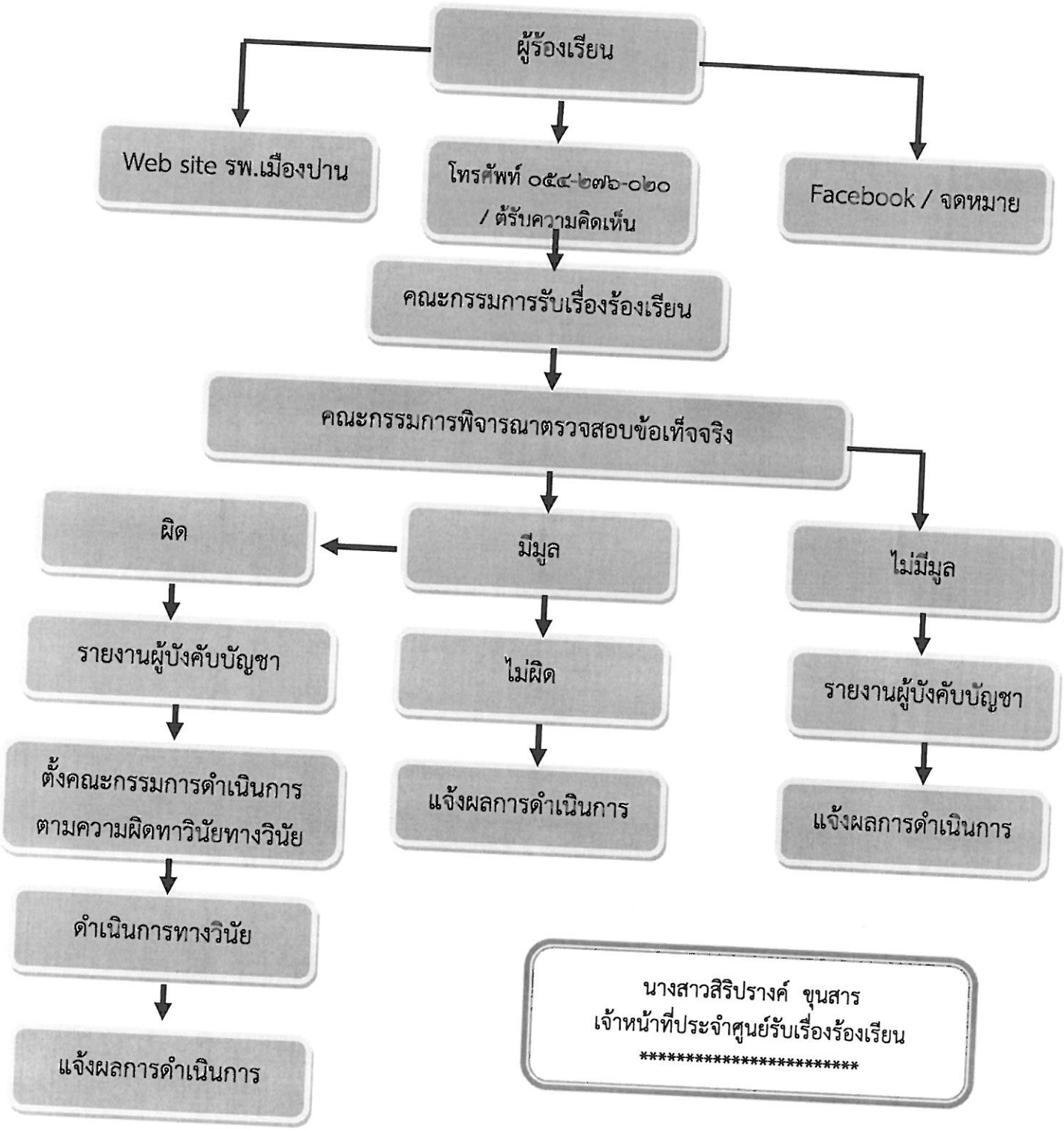

นางสาวสิริปรางค์ ขุนสาร
เจ้าหน้าที่ประจำศูนย์รับเรื่องร้องเรียน
****

ช่องทางการร้องเรียน

ดำเนินการรับเรื่องร้องเรียน ที่เข้ามายังหน่วยงานตามช่องทางต่างๆ ดังนี้

ช่องทาง	ความถี่ในการตรวจสอบ เรื่องร้องเรียน	ระยะเวลาดำเนินการ รับเรื่องร้องเรียน	หมายเหตุ
Website	ทุกวัน	ภายใน ๑ วันทำการ	
โทรศัพท์	ทุกวัน	ภายใน ๑ วันทำการ	
ตู้รับความคิดเห็น	ทุกวัน	ภายใน ๑ วันทำการ	
Facebook	ทุกวัน	ภายใน ๑ วันทำการ	
จดหมาย	ทุกวัน	ภายใน ๑ วันทำการ	

การบันทึกการร้องเรียน

๑. กรอกแบบบันทึกเรื่องร้องเรียนโดยมีรายละเอียด ชื่อ – สกุล ที่อยู่ หมายเลขโทรศัพท์เพื่อการติดต่อกลับ เรื่องที่จะร้องเรียน

๒. ทุกช่องทางมีการร้องเรียน เจ้าหน้าที่จะต้องบันทึกข้อร้องเรียนลงแบบบันทึกทุกครั้ง

<u>การประสานคณะกรรมการเรื่องร้องเรียน และหน่วยงานเพื่อแก้ปัญหาเรื่องร้องเรียน และการแจ้งผู้ร้องเรียนทราบ</u>

- กรณีเป็นการขอข้อมูลข่าวสาร ประสานหน่วยงานผู้ครอบครองเอกสาร เจ้าหน้าที่ที่เกี่ยวข้อง เพื่อให้ข้อมูลแก่ผู้ร้องขอได้ทันที
- เรื่องร้องเรียน ที่เป็นการร้องเรียนเรื่องทั่วไปเกี่ยวกับคุณภาพการให้บริการของหน่วยงาน จัดทำบันทึกข้อความเสนอไปยังผู้บริหารเพื่อสั่งการหน่วยงานที่เกี่ยวข้อง โดยเบื้องต้นอาจโทรศัพท์แจ้งไปยังหน่วยงานที่เกี่ยวข้อง
- กรณีผู้ร้องเรียนทำหนังสือร้องเรียนความไม่โปร่งใส ในการจัดซื้อจัดจ้าง ให้เจ้าที่บันทึกข้อความเพื่อเสนอผู้บริหารพิจารณาสั่งการไปยังคณะกรรมการเรื่องร้องเรียน และหน่วยงานที่เกี่ยวข้องรับผิดชอบดำเนินการตรวจสอบ และแจ้งผลการดำเนินการต่อผู้ร้องเรียนทราบ
- เรื่องร้องเรียนที่ไม่อยู่ในความรับผิดชอบของสำนักงานสาธารณสุขอำเภอแม่แจ่ม ให้ดำเนินการประสานหน่วยงานภายนอกที่เกี่ยวข้อง เพื่อให้เกิดความรวดเร็วและถูกต้อง ในการแก้ไขปัญหาต่อไป

การติดตามแก้ไขปัญหาเรื่องร้องเรียน

ให้หน่วยงาน หรือผู้รับผิดชอบที่เกี่ยวข้องรายงานผลการดำเนินการให้คณะกรรมการร้องเรียนทราบภายใน ๕ วันทำการ เพื่อดำเนินการแจ้งให้ผู้ร้องเรียนทราบต่อไป

การรายงานผลการดำเนินการให้ผู้บริหารทราบ ๔

- รวบรวมข้อมูล และรายงานสรุปการดำเนินการเรื่องร้องเรียน ให้ผู้บริหารทราบ
- สรุปรายงานเรื่องร้องเรียนหลังจากสิ้นปีงบประมาณ เพื่อการดำเนินการจัดทำการวิเคราะห์การร้องเรียน ภาพรวมของหน่วยงานเพื่อใช้เป็นแนวทางในการแก้ไข ปรับปรุง พัฒนาองค์กร

มาตรฐานงาน

- การดำเนินการแก้ไขเรื่องร้องเรียน ให้แล้วเสร็จภายในระยะเวลาที่กำหนดกรณีได้รับเรื่องร้องเรียน ให้คณะกรรมการเรื่องร้องเรียนดำเนินการตรวจสอบ และพิจารณาส่งเรื่องให้หน่วยงานหรือบุคลากรที่เกี่ยวข้องดำเนินการแก้ปัญหา รวมถึงชี้แจงตามเรื่องร้องเรียนให้แล้วเสร็จภายใน ๑๕ วันทำการ

ภาคผนวก

แบบบันทึกหนังสือร้องเรียน

เขียนที่.....
วันที่.....

เรียน ผู้อำนวยการโรงพยาบาลเมืองปาน

เรื่อง การร้องเรียนการจัดซื้อจัดจ้าง

ข้าพเจ้า (นาย/นาง/นางสาว).....
อายุ.....ปี อยู่บ้านเลขที่.....หมู่ที่.....ตำบล/แขวง.....
อำเภอ/เขต.....จังหวัด.....
ขอร้องเรียนเรื่อง.....
มีรายละเอียดดังนี้.....
.....
.....
.....
.....

ขอแสดงความนับถือ

ลงชื่อ.....ผู้ร้องเรียน
(.....)
หมายเลขโทรศัพท์.....

ทะเบียนการรับเรื่องร้องเรียนด้านการจัดซื้อจัดจ้าง

ปีงบประมาณ..

ครั้งที่	วันที่	ชื่อผู้ร้องเรียน	เรื่องร้องเรียน
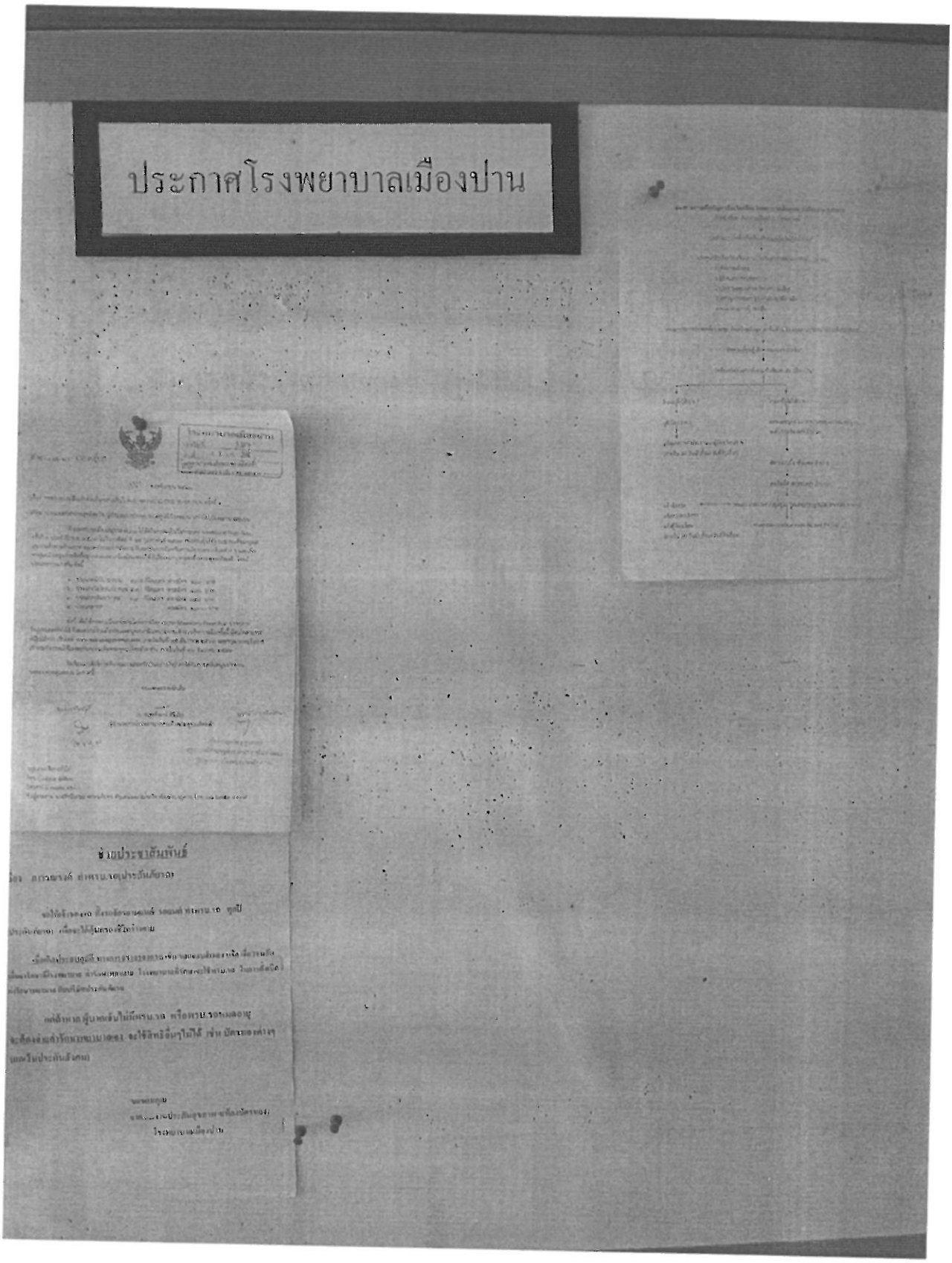
มีแผนผังขั้นตอนการทำงานการรับข้อร้องเรียนติดบอร์ด ของโรงพยาบาลเมืองปาน